

# BA NL XXII

BIENAL DE  
ARQUITECTURA  
DE NUEVO LEÓN

---

**COHERENCIA.**

---



---

# BANL

BIENAL DE  
ARQUITECTURA  
DE NUEVO LEÓN.

La BANL es un evento de celebración y reconocimiento de las mejores obras de Arquitectura; así mismo, de los trabajos de difusión y divulgación del quehacer arquitectónico.

La BANL reconoce a los autores, colaboradores y promotores de la arquitectura que hace ciudad.

Mediante el análisis crítico y la reflexión, la BANL identifica y expone la coherencia dentro las propuestas arquitectónicas que definen la Arquitectura Mexicana Contemporánea desde un ámbito local, regional e Internacional.

La BANL es un instrumento para el homenaje, el reconocimiento, la exaltación y la festividad de la arquitectura.





Lanzamiento de la Convocatoria: 19 de Abril del 2023.  
Preinscripciones: 19 de Abril al 31 de Mayo del 2023.  
Inscripciones y recepción de material: Hasta el 30 Julio del 2023.  
Horario límite recepción: 31 de Julio hasta las 18:00 horas

---

## OBJETIVO

- La identificación y reconocimiento de la calidad de la producción arquitectónica, así como otras formas del oficio, como pueden ser publicaciones e investigación.
- Premiación al Autor y reconocimiento a los Colaboradores y Promotores de las obras.
- La difusión de las obras reconocidas por esta iniciativa para permitir mediante el análisis y la crítica, una reflexión sobre la Arquitectura Mexicana Contemporánea, su correspondencia al contexto regional y su situación en el ámbito nacional e internacional.

---

## PARTICIPANTES

- Podrán participar individualmente o en grupo, todos los Arquitectos con título profesional que ejercen en el Estado de Nuevo León. Así como Instituciones Públicas y Privadas, debiéndose registrar en todos los casos la autoría y créditos correspondientes del proyecto. De igual forma podrán participar Arquitectos Catedráticos e Investigadores, propuestos por cada una de las Escuelas de Arquitectura del Estado.
- Participarán las obras terminadas, trabajos de investigación y publicaciones realizadas y concluidas hasta el mes de mayo 2023.
- Los Arquitectos de Nuevo León podrán participar con obras locales, nacionales e internacionales, terminadas hasta el mes de mayo del 2023.
- Podrán participar Arquitectos foráneos con obras ejecutadas en el Estado de Nuevo León, así como de otros Colegios miembros de la FCARM.
- No serán elegibles las obras que se hayan presentado en versiones anteriores de la Bienal NL.

---

# REQUISITOS DE ENTREGA.

## A) OBRAS DE ARQUITECTURA

Los participantes de la Bienal deberán realizar dos entregas en formato digital al momento de la inscripción. La primera parte de la información formará parte de la exposición correspondiente al evento, mientras que la segunda se distribuirá al jurado para su evaluación y posterior difusión por medios electrónicos.

### 1. MATERIAL PARA EXPOSICIÓN:

#### FICHA TÉCNICA DEL PROYECTO.

---

- Archivo en Word con nombre del proyecto, colaboradores, lugar, año, m2 y descripción del proyecto máximo 120 palabras.
  - El archivo deberá identificarse con la clave de participación entregada al momento de la inscripción, ejemplo: 01234-fichatecnicaexposicion-casaX.docx

#### FOTOGRAFÍAS

---

- Perspectiva principal (Imagen 1920x1080 px).
- 2 visualizaciones auxiliares (Imagen 960x1080 px c/u). Formato vertical.
- 1 plano; planta o corte (Imagen 1920x1080 px).
  - Las imágenes deberán identificarse con la clave de participación entregada al momento de la inscripción, ejemplo: 01234-fotoprincipal-casaX.jpg

#### VECTOR PLANTA PROYECTO

---

- Archivo en .Ai (ilustrador), tamaño real máximo de 50x50 cm (incluir escala).
- El plano deberá representarse únicamente muros y elementos importantes.
  - El archivo deberá identificarse con la clave de participación entregada al momento de la inscripción, ejemplo: 01234-vector-casaX.ai

*\* Las imágenes proporcionadas no podrán incluir ningún elemento que permita la identificación del participante, que al realizar su inscripción recibirá una clave única para incluirse en su entrega. El incluir cualquier referencia al autor -intencional o accidental- podrá ser razón para descalificar la entrega.*

## 2. MATERIAL PARA EVALUACIÓN Y DIFUSIÓN:

### LOGOTIPO EN VECTORES

---

- Formato .Ai (Ilustrador), logotipo de la oficina que entrega el proyecto.
  - El archivo deberá identificarse con la clave de participación entregada al momento de la inscripción, ejemplo: 01234-logotipo-casaX.ai

### DIBUJOS ARQUITECTÓNICOS

---

Plantas, alzados, secciones necesarias para entender el proyecto.

- Formato JPG tamaño carta (21.6x27.9 cm), resolución 300 dpis. En blanco y negro, con los mínimos elementos gráficos necesarios para la claridad de la información. Los nombres de las áreas o cualquier otra indicación deberá ubicarse fuera del dibujo. No deben llevar cotas, ni ejes y se pondrá una escala gráfica y norte.
  - Todos los archivos deberán identificarse con la clave de participación entregada al momento de la inscripción, ejemplo: 01234-plantabaja-casaX.jpg

### FOTOGRAFÍAS

---

- 10 fotografías máximo, formato JPG. tamaño carta (21.6x27.9 cm), resolución 300 dpis a color.
  - Todos los archivos deberán identificarse con la clave de participación entregada al momento de la inscripción, ejemplo: 01234-foto01-casaX.jpg

### MEMORIAS DESCRIPTIVAS DE LAS OBRAS

---

- Archivo en Word que exprese el concepto base de la solución Arquitectónica, máximo 300 palabras.
  - Deberá identificarse con la clave de participación entregada al momento de la inscripción, ejemplo: 01234-memoria- casaX.docx

## **B) PUBLICACIONES, TESIS O INVESTIGACIONES**

Para Publicaciones de revistas, Libros, Investigaciones y Tesis, se deberán entregarse en formato PDF con el Número de Registro.

*En caso de las Tesis, anexar documento comprobatorio de la presentación del examen.*



---

## CATEGORÍAS.

Consultar descripción  
en el sitio web.

[www.bienalnuevoleon.com.mx](http://www.bienalnuevoleon.com.mx)





---

# RECONOCIMIENTOS.

## MENCIÓN HONORÍFICA

---

- Proyecto distinguido en una categoría.

## CALLI DE CRISTAL

---

- Proyecto reconocido en una categoría.

## MEDALLA DE ORO

---

- Se vota entre los Callis de todas las categorías.

*\*Para todos estos reconocimientos se consideran sus méritos en los criterios de Coherencia.*

---

# RECONOCIMIENTOS ESPECIALES:

## LABOR DOCENTE

---

- Se postulan las escuelas de arquitectura.

## EDIFICIO EN FUNCIONAMIENTO CON MÁS DE 50 AÑOS

---

- Se deberá aplicar con una ficha técnica del inmueble y una fotografía en formato tamaño carta (21.6 cms x 27.9 cms) resolución 300 dpis.

## TRAYECTORIA PROFESIONAL (50 AÑOS)

---

- Se aplicará con CV y portafolio del arquitecto en formato pdf.

## JÓVENES ARQUITECTOS (MENORES DE 35)

---

- Se aplicará con CV y portafolio del arquitecto en formato pdf.

*\* Enviar documentos al correo: [calliXXII@bienalnuevoleon.com.mx](mailto:calliXXII@bienalnuevoleon.com.mx) con título RECONOCIMIENTOS ESPECIALES, indicando la categoría por participar y adjuntando los archivos requeridos.*

*\* La inscripción de reconocimientos especiales tiene como fecha límite 30 de julio.*

---

# JURADO

- Se dará a conocer en Agosto.
- Estará integrado por reconocidos Arquitectos y críticos de arquitectura a nivel nacional.

*El fallo del jurado será inapelable y se dará a conocer en la ceremonia de entrega de premios.*



---

# ACLARACIONES

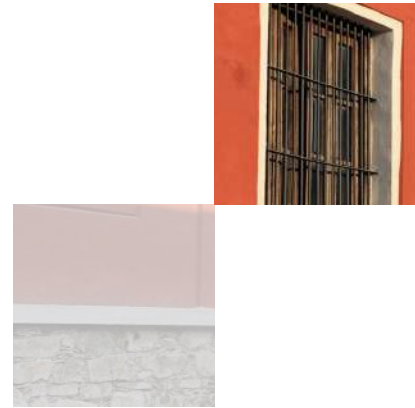

- El jurado podrá declarar desierta una o varias categorías clasificadas. El comité organizador se reserva el derecho de no exponer en ningún foro aquellas imágenes que no cumplan con la calidad necesaria.
- Una obra podrá concursar solamente en una categoría, con excepción de las categorías que se identifican expresamente como compatibles en las notas descriptivas.
- Los participantes podrán presentar una o varias obras en cualquier categoría, entendiéndose que cada obra deberá ser inscrita de forma independiente.
- El CANL se reserva el derecho de publicar el material recibido de los participantes en los medios y lugares donde considere conveniente, entendiéndose que se realiza exclusivamente para la promoción de la Bienal y los trabajos ahí presentados.
- Todos los trabajos se publicarán en la página oficial de la Bienal, destacando adecuadamente aquellos que hayan sido premiados.
- Al momento de la inscripción será entregada la clave con la que cada participante deberá identificar sus documentos ante de subir la información a la plataforma.
- La identificación de los ganadores de cada categoría será revelada ante un notario público que dará fe de los resultados.
- Los miembros del jurado, comité organizador, así como el Presidente y Secretario del Consejo Directivo del CANL no serán elegibles para participar en la convocatoria, directa o indirectamente.
- Todo lo no previsto en la presente convocatoria, quedará sujeto a la resolución del Comité Organizador y el Consejo Directivo del CANL.
- El reconocimiento de cada categoría solo será entregado al autor o autores que sean registrados en la ficha de inscripción.
- Todos los trabajos serán expuestos en el orden de categorías y según el orden de recepción de los mismos.
- La autoría del proyecto manifestada es responsabilidad absoluta de quien inscribe la obra (autor o promotor) y exime al Colegio de Arquitectos de Nuevo León en caso de controversia.

Tel. 8 1 8365-0861, 8 1 8349-4101  
calliXXII@bienalnuevoleon.com.mx

---

# COSTOS

## INSCRIPCIÓN:

---

- Colegiados - \$1,500 pesos
- No Colegiados - \$2,500 pesos

*\*Costo por obra.*

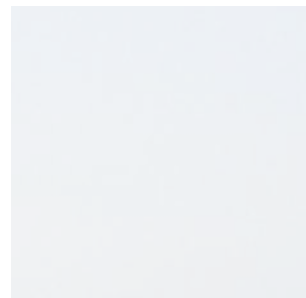
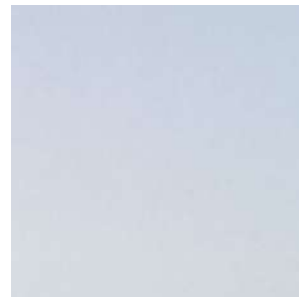



Colegio de Arquitectos de Nuevo León, A.C.  
tel. 818365 0861 y 818349 4101. - calliXXII@bienalnuevoleon.com.mx  
www.colegioarquitectosnl.org

**BA  
NL  
XXII**

